

ACHTUNG:
Ansicht auf die
Fassade von
außen (DIN
Richtung)

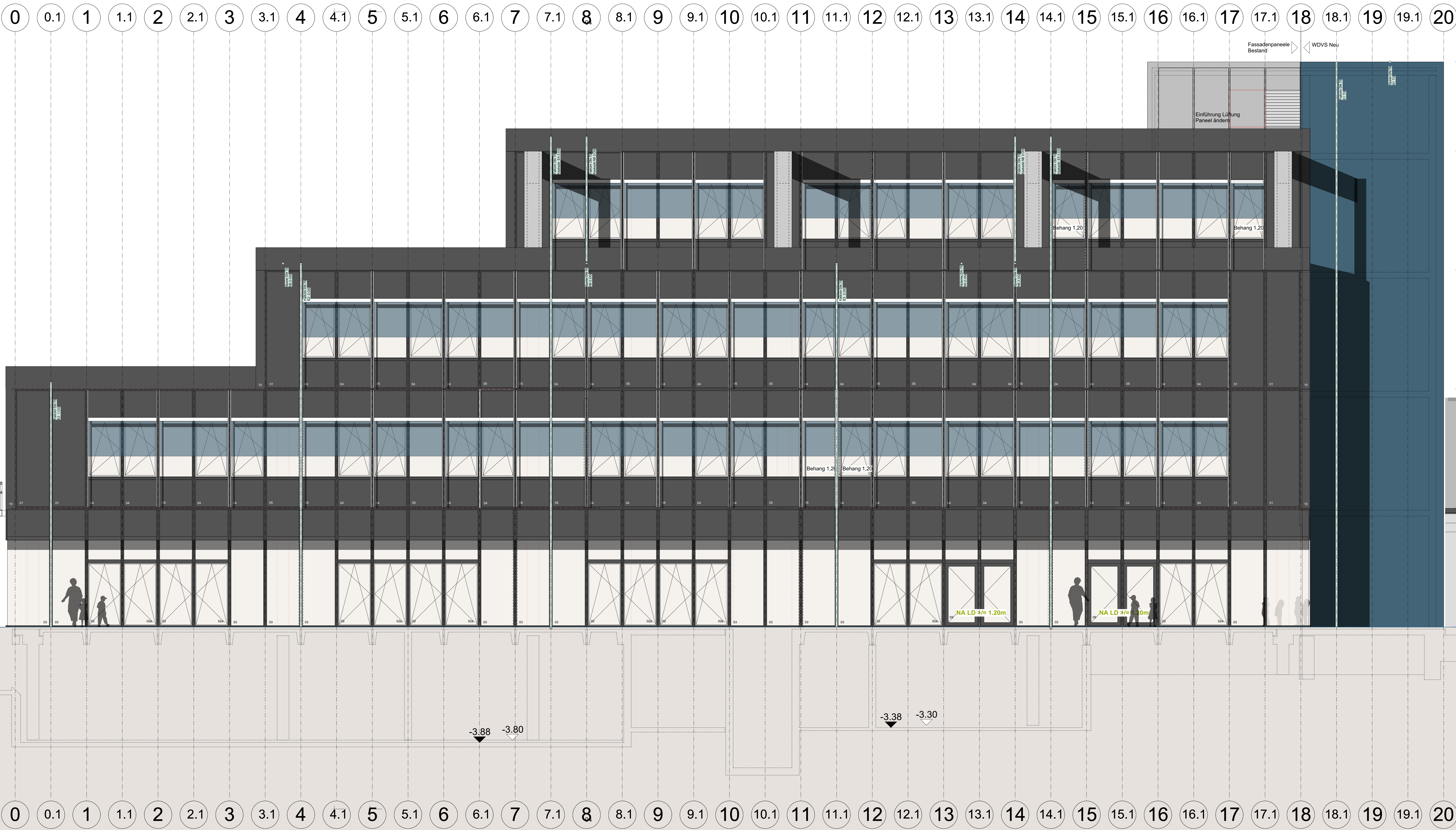

Legende

Alle Angaben sind am Bau zu prüfen!
Unstimmigkeiten sind der Bauleitung/dem Architekten unverzüglich mitzuteilen!

Die Planung hat nur Gültigkeit mit den jeweils aktuellen Angaben der Statik, des Brandschutzes, der Haustechnik sowie der Fassadenplanung.

Die Eintragung der Bestands-Wände und -StB-Decken (TT-Träger) und der zugehörigen Stützen und Unterzüge erfolgte nach Bestandsplänen Statik (teilweise Fertigteilwerk) aus den Jahren 1975-1976.

Die tatsächliche Lage kann von der Darstellung im Plan abweichen und ist vor Ort zu überprüfen.

Die Ausführung von Abbrucharbeiten/Durchbrüchen/Kernbohrungen o.ä darf nur nach schriftlicher Freigabe durch die FP Statik, Herr. Erdell/Herr. Maurer 06851-93100/maurer@gmp-ing.de erfolgen! Die Abbrucharweisungen sind zu beachten.

Die geplanten Türöffnungen in Wand Achse 11 sind nach Abschluss der Installationsarbeiten wieder kraftschlüssig mit KS-Mauerwerk zu schließen. Die zulässigen Nutzlasten dürfen nicht überschritten werden. Bei Abbrucharbeiten muss jedes Einzelteil direkt abtransportiert werden. Es dürfen nicht mehrere Teile auf der Decke gesammelt oder gelagert werden.

Nutzlasten nach Angabe Statik (gem. Bestandsstatik) vom 13.08.21:
-bei Geschossdecken: **5 KN/m²**
-bei Dachdecken: **0,75 KN/m²**
-bei Dachdecke über 3.OG: **5,00 KN/m²**

: 0,75 KN/m²
 : 1,00 KN/m²
 : 5,00 KN/m²

Index

Datum	Ind.	Änderung
15.03.23	B	Anzahl, Lage u. Öffnungsrichtung Fensterflügel gem. Lüftungskonzept und Besprechung v.15.03.23 geändert
22.07.22	A	Außentreppe zum 2.OG entfällt; 3.OG geschl. Paneelfelder im Bereich Unterzüge ergänzt; Fassadenraster ergänzt; Entwässerung ergänzt

Projekt

**Brandschutztechnische und energetische
Ertüchtigung sowie Umbau und Sanierung aller
Geschosse im Hauptgebäude der
Maximilian-Kolbe-Schule
in Neunkirchen-Wiebelskirchen**

LPH

5: Ausführungsplanung

Bauort

Prälat-Schütz-Strasse 11
66540 Neunkirchen-Wiebelskirchen

Bauherr

Bischöfliches Generalvikariat Trier
vertr. d. Herrn Generalvikar
Dr. Ulrich Graf von Plettenberg
Mustorstraße 2
54290 Trier

Projektnummer

MKS201302

Planummer

AP-010

Bezeichnung

Ansicht Nord

Maßstab

1 : 50

Format

140,00 x 59,40 cm

Datum

20.06.2019

Gez.

HA

Architekt

berwanger : **architektur** gmbh
Geschäftsführung:
Dipl.-Ing. ARS/SCA Bettina Berwanger
Julius-Battingen-Straße 7
66605 St. Wendel
Fon: 06851-904 181
E-mail: info@berwanger-architektur.de
www.berwanger-architektur.de

Unterschrift

Schutzvermerk nach DIN ISO 16016 beachten
CAD-Plan berwanger.architektur gmbh

